

# Paye

Réalisez simplement vos bulletins de paye et effectuez facilement vos déclarations périodiques.



Barre de navigation personnalisable pour des accès rapides aux différentes fonctions du logiciel.

Des menus déroulants intuitifs et complets.

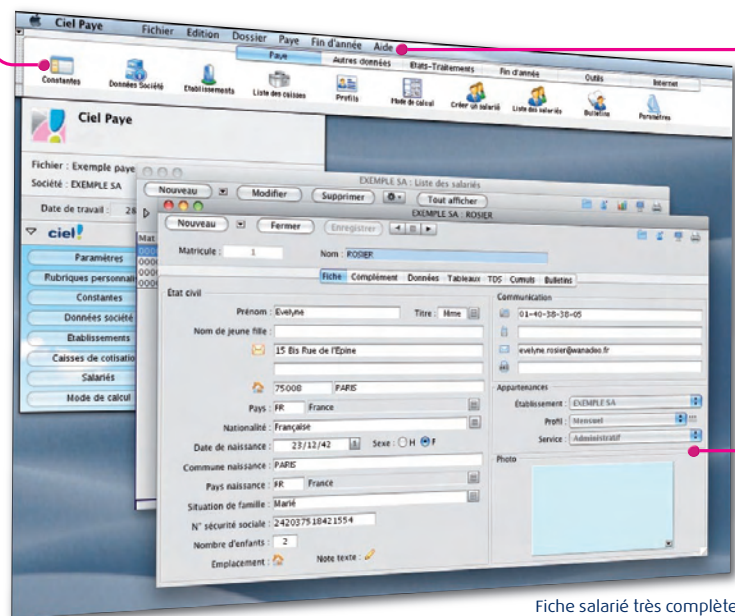

Fiche salarié très complète, avec les données réparties dans plusieurs onglets.

Vous obtenez toutes vos éditions en un clic.

## Réalisez facilement vos bulletins de paye !

- Bénéficiez d'un fichier d'exemple pour vous entraîner, multiples profils de paye disponibles, cotisations courantes déjà créées.
- Cliquez simplement sur le type de contrat du salarié et votre premier bulletin de paye est prêt.
- Un simple clic et vous visualisez votre bulletin à l'écran tel qu'il sera remis au salarié.
- Obtenez toutes les éditions légales sans saisie supplémentaire : livre et journal de paye, fiche individuelle, déclarations aux différentes caisses... Tout est préparé !
- Calculez un bulletin à partir du net à payer.
- Transfert automatique en comptabilité.

Plus besoin d'être expert en informatique pour démarrer !

## Gérez efficacement vos salariés !

- Tous les mois, réutilisez les bulletins du mois précédent en ne modifiant que les éléments qui ont variés (primes, congés...).
- Gérez tout type de paye : liée à la nature du contrat (CDD, CIE, temps partiel...), liée à la nature de l'emploi (cadre, apprenti, VRP...), liée à l'activité (restauration, bâtiment...) de type mensuel, horaire ou par point.
- Calculez les congés payés, gestion des heures de RTT.
- Profitez d'un puissant moteur de paramétrage de formules permettant de réaliser de nouvelles cotisations.

Vous simplifiez vos tâches administratives et vous savez toujours où vous en êtes !

# Ciel Paye

## Généralités

- Multi-sociétés
- Multi-établissements
- Nombre illimité de salariés, de bulletins, de cotisations...
- Livré avec les principales cotisations

## Paramétrage

- Gestion des payes mensuelles, horaires, par points, partielles, employeurs multiples...
- Paramétrage des cotisations (CSG, CRDS, GMP, Taxe sur les salaires, Allègements heures supplémentaires et Fillon...)
- Calcul des tranches et des plafonds (régularisation automatique mensuelle)
- Personnalisation du calcul du bulletin en fonction du profil salarié (mensuel, cadre...)

## Bulletins et méthodes de préparation de la paye optimisés

- Valorisation des congés payés
- Gestion du repos compensateur
- Gestion des 35h (heures supplémentaires, RTT)
- Plusieurs bulletins de paye dans le mois pour le même salarié
- Gestion de la paye décalée
- Possibilité de gérer plusieurs conventions collectives
- Profils de paye (VRP, cadre, non cadre, CIE...)
- Paye inversée (Net vers Brut)
- Report des éléments d'un mois sur l'autre

## Éditions

- Bulletins de paye sur papier blanc et préimprimés
- États des paiements
- État des cotisations à payer aux organismes sociaux
- Journal et Livre de paye
- État mensuel des réductions pour allègements heures supplémentaires et Fillon
- Écritures comptables
- Déclaration DADS-U
- Fiches individuelles des salariés
- Générateur d'états

## Échange de données

- Transfert des écritures comptables vers Ciel Compta
- Transfert du fichier des virements
- DADS-U

## Sécurité

- Fonctions de sauvegarde et de restauration
- Outils de vérification et réparation des fichiers
- Mot de passe par utilisateur, contrôle des accès aux fonctions, aux sociétés

## Conformité avec la législation

- Loi de Finances (Assiette de la CSG, cotisation salariale d'assurance maladie...)
- Réduction unique sur les bas salaires
- CRDS
- Taxe de 8% sur la prévoyance, CIE, CET...
- Loi TEPA
- Allègement Fillon

**CONFIGURATION CONSEILLÉE :** Fonctionne sur Macintel uniquement - Système 10.5 et supérieur recommandé - Ecran 1024X768 points minimum - Livré uniquement sur CD-Rom.

Les noms de produits ou de sociétés, toute image, logo ou représentation visuelle mentionnés dans ce document ne sont utilisés que dans un but d'identification et peuvent constituer des marques déposées par leurs propriétaires respectifs.



Sage - Société par Actions Simplifiée au capital social de 500.000 euros - Siège social : le Colisée II, 10 rue Fructidor, 75834 Paris Cedex 17 - RCS Paris 313 966 129. La société Sage est locataire-gérant des sociétés Sage FDC, Euratec, Ciel, Adonix et XRT. Code APE 5829C.  
Dans l'intérêt de l'utilisateur, l'éditeur se réserve le droit de modifier la liste des fonctions ci-dessus. L'utilisation du logiciel nécessite la saisie d'un code d'accès afin d'authentifier votre licence d'utilisation.  
Etude réalisée par Ipsos, en mai 2009, par téléphone, auprès d'un échantillon représentatif de 600 experts-comptables.