

# sage

Spécial  
PETITES  
ENTREPRISES

# Start Compta

“Top départ  
en gestion  
avec Sage”



## Installation rapide

- L'installation se lance automatiquement. Laissez-vous guider et démarrez votre comptabilité en quelques clics !
- Votre travail quotidien est agrémenté par une ergonomie conviviale et une navigation facilitée : icônes de raccourcis, pictogrammes en couleurs, liens hypertextes...
- Sage, vous assure l'interface avec vos outils bureautiques traditionnels.



## Utilisation simplifiée

- Saisissez vos écritures comptables et profitez de nombreux automatismes : équilibre Débit/Crédit, calcul automatique de la TVA...
- Éditez vos documents comptables avec en-tête et logo.
- Visualisez en un clin d'œil les clients en retard de paiement et relancez-les.
- Contrôlez régulièrement votre niveau de trésorerie.
- Envoyez vos écritures par mail à votre Expert-Comptable et bénéficiez d'une réelle synchronisation\*, en réintégrant automatiquement ses modifications dans le logiciel.
- Obtenez automatiquement votre déclaration de TVA et télétransmettez-la\*\* directement en quelques clics.



## Démarrage assisté

- Récupérez les paramètres de la société modèle fournie pour créer vos propres dossiers comptables : comptes, sections, journaux, modèles d'écritures, taux de TVA...
- Laissez-vous guider par les assistants électroniques à la création d'un nouvel exercice, à la clôture des journaux, aux traitements comptables.
- Bénéficiez de tous les outils d'aide à la prise en main rapide : aide en ligne, manuel électronique et papier, leçons multimédia, auto-formation...

\* Sous réserve du respect des prérequis de Sage France.  
\*\* En option, tarifs en ligne sur [www.sage.fr](http://www.sage.fr).



## FORMULE SAGE ASSISTANCE

Bénéficiez de  
**20 %**  
de réduction\*

- Assistance téléphonique illimitée pendant 1 an
- Mises à jour gratuites • Programme d'informations

\* Offre valable sur le tarif public en vigueur dans les 60 jours qui suivent l'achat de votre logiciel. Durée de l'offre limitée. Pour connaître la date de validité de l'offre, consultez le Service Informations de Sage au

N° Indigo 0 825 825 603\*

[\* 0,15 € TTC/min.]

LES



- Entrez dans la comptabilité **avec un éditeur spécialiste** qui vous apporte expérience et savoir-faire.
- **Évoluez naturellement** demain vers des solutions Sage qui répondent à vos futurs besoins.
- Utilisez un logiciel **conforme aux dernières évolutions légales et technologiques**.
- Laissez-vous guider dans la tenue de votre comptabilité (saisie, lettrage...) grâce aux **outils mis en place pour une prise en main plus rapide**.
- Optimisez la relation avec votre **Expert-Comptable**, avec la réintégration automatique de ses modifications dans le logiciel.

Gérez simplement votre comptabilité de la saisie des écritures jusqu'à l'édition de votre bilan.

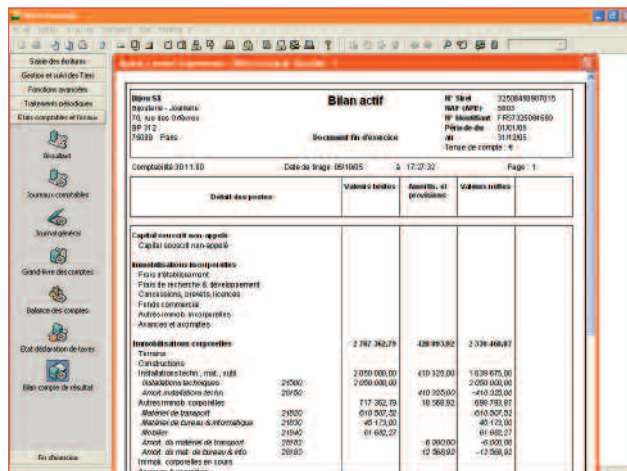

## Saisies et traitements

- Comptabilité générale, auxiliaire et analytique.
- Présélection automatique de la colonne Débit/Crédit.
- Calcul automatique de la TVA et télé-déclaration\*\*.
- Recherche rapide des pièces comptables.
- Modèles de saisie.
- Lettrage/pré-lettrage.
- Multi-sociétés, multi-exercices.
- Fiches clients/fournisseurs détaillées.
- Génération des écritures comptables directement à partir d'extraits bancaires téléchargés ou saisis.

## Éditions

- Extrait de compte et justificatif de solde.
- Situation de trésorerie avec le rapprochement bancaire.
- Suivi des tiers : balance âgée, échéancier, relances.
- États comptables (Bilan, Compte de Résultat, Balance analytique, Brouillard...).
- Conformité aux normes IAS-IFRS.

## Échanges de données

- Synchronisation\* possible des données avec l'Expert-Comptable.
- Messages d'alerte sur la santé financière des tiers via Internet, avec Sage e-solvabilité\*\*.
- Import et Export paramétrables.

\* Sous réserve du respect des prérequis de Sage France.  
\*\* En option, tarifs en ligne sur [www.sage.fr](http://www.sage.fr).

## Start Compta ou Comptabilité 30 ?

	Start Compta	Comptabilité 30
Saisie des écritures comptables	■	■
Lettrage, rapprochement bancaire	■	■
Édition des états comptables	■	■
Synchronisation comptable	■	■
Télé-déclaration TVA	■	■
Échéancier et surveillance financière des tiers**	■	■
Gestion des immobilisations (norme CRC 2002-10)		■
Gestion des règlements/moyens de paiement		■
Communication bancaire		■
Version réseau		■

\*\* En option, tarifs en ligne sur [www.sage.fr](http://www.sage.fr).

## Configuration Conseillée

- Pentium III 500 Mhz, 128 Mo RAM.
- Windows 98 (2<sup>e</sup> édition), Millenium Édition, Windows NT Workstation 4.00, Windows 2000 Professional, Windows XP Professionnel.
- Imprimante compatible Windows.