

# Médecin

Simple d'utilisation, Médecin APISANTÉ répond parfaitement aux exigences de votre cabinet médical. Sa version de base vous permet d'intégrer rapidement l'informatique comme outil de travail. Ce logiciel gère et facilite la manipulation des Fiches Patients, en respectant l'organisation du cabinet. D'un seul coup d'œil, vous visualisez le dossier patient, les documents écrits reçus ou émis, vos rendez-vous, la télé-transmission, etc.

# Médecin



Médecin APISANTÉ vous apporte le confort pour télétransmettre les feuilles de soins aux différents Centres Payeurs de la Sécurité Sociale. Simple d'utilisation, il permet de présenter les écrans comme vous le souhaitez, de paramétrer vos éditions et de changer l'ergonomie du logiciel. Vous pouvez scanner des documents, recevoir ou émettre des e-mails pour les déposer dans le dossier du patient.

## LE FICHIER PATIENT ET LES DONNÉES ADMINISTRATIVES

- Un seul écran regroupe toutes les fonctions dans un tableau de bord facile d'accès et simple d'utilisation : consultation, création ou mise à jour du fichier patient et de la prescription, etc.
- Nom, prénom, âge, sexe, date de naissance, adresse et coordonnées de la caisse de couverture maladie... Mise à jour réalisée par saisie manuelle au clavier ou directement par lecture de la carte Sésam-Vitale du patient.

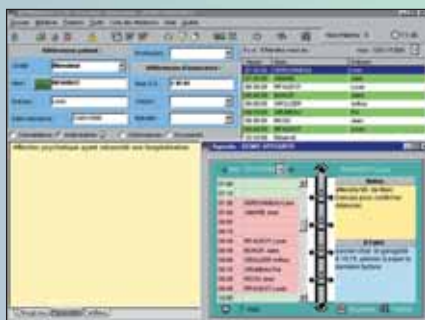

## LES DONNÉES MÉDICALES ET LE SUIVI DU PATIENT

- Consultation avec commentaires de la visite portés à l'aide d'un thésaurus personnel ou de la base médicamenteuse.
- Possibilité de saisir des informations personnalisées.
- Classement de chaque consultation par ordre d'importance et par date.
- Possibilité, lors d'une prochaine consultation, d'obtenir instantanément toutes les précédentes, avec un repère pour celles qui méritent une attention particulière :
  - Antécédents classés par rubriques : Chirurgicaux - Familiaux - Personnels - Allergies. Volet du dossier patient géré comme la consultation.
  - Classeur des courriers rédigés concernant le patient (certificat, demandes de prise en charge - prescriptions - régime alimentaire - etc.)
  - Dossier permettant de classer les documents reçus par patient (comptes rendus de radios, résultats d'analyses biologiques, réalisation de croquis et de documents scannés.

## LA PRESCRIPTION

- Réalisation simple de l'ordonnance à partir de votre base médicamenteuse. La version Médecin APISANTÉ Leader vous permet d'utiliser un outil d'aide à la décision d'une base médicamenteuse.
- Possibilité d'obtenir les alarmes suivantes : ALLERGIES - RMO - GROSSESSE/ALLAITEMENT - CONTRE-INDICATIONS - PRÉCAUTIONS D'EMPLOI - INTERACTIONS. Un seul clic et votre ordonnance s'édite au format A4 ou A5, normal ou bis zone.

## LA COMPTABILITÉ

- Réalisation de vos recettes en chèques, en espèces ou cartes bancaires.
- Pointage de vos recettes portées sur votre Livre de comptabilité avec votre extrait de compte pour obtention d'un rapprochement bancaire.
- Saisie de toutes vos dépenses et obtention immédiate de tous les éléments préparatoires à votre déclaration fiscale 2035.

## LA TÉLÉTRANSMISSION DANS LE MODULE DE BASE : RSS (Cegetel, France Telecom...)

- Possibilité d'envoyer des feuilles de soins (factures) sous forme électronique aux organismes payeurs d'Assurances maladie et d'enregistrer la réception des retours de paiements correspondants. Exploitation de la carte Vitale (carte à puce de l'assuré), renseignements automatiquement lus, important gain de temps pour la création et le traitement du dossier patient.
- Tous les renseignements techniques devant être complétés manuellement et généralement récupérés sur la carte de l'assuré, auprès de votre caisse primaire ou de l'organisme de santé (SNCF, MGPTT, MSA...).
- Récupération automatique des retours de paiements à chaque transmission de lot.

## LES RÉSULTATS D'ANALYSES BIOLOGIQUES

- Fonction permettant de récupérer simplement les résultats d'analyses des laboratoires de vos patients au format HPRIM.

- Obtention de ce service gratuit nécessitant une connexion sur le serveur avec code d'accès. Le document lu peut ensuite être classé dans le dossier du patient ou imprimé.

## LA FACTURATION ET L'ENCAISSEMENT

- Possibilité d'édition d'une quittance sur papier libre et d'interface avec votre Comptabilité. Edition d'une feuille de soins avec présentation du détail d'une facture avant impression ou télétransmission.
- Encaissement d'une facture, proposant en priorité le compte d'affectation des recettes, complétant la pièce comptable et les principales informations à transférer.



## AUTRES FONCTIONS

- Agenda pour la gestion des rendez-vous avec liste des consultations par jour, par praticien et plages horaires réservées.
- Alarmes permettant de programmer des listes de patients dont certains méritent un suivi particulier.
- Notes offrant la possibilité d'ajouter au dossier patient un élément écrit, joint à la fiche comme un post-it, et pouvant être très simplement supprimé.
- Tableau de synthèse permettant de suivre certains patients, grâce à des éléments importants demandant un contrôle strict (analyse - diabète - poids - tension artérielle, etc.).
- Commandes externes pour l'utilisation d'Internet ou d'autres logiciels interactifs.

Votre revendeur



Configuration conseillée :  
Pentium IV - 256 Mo de Ram - Windows® NT, 98, 2000 ou XP PRO. Toute configuration supérieure améliorera sensiblement les performances. Windows 95® non supporté.